



CPX Lagringstank 1800L naturell

Tanken har en o-ringstätad 600 mm manlucka som är fäst vid tanken med ett lackerat rörstativ. På tankens topp samt på tankens nedre mantelyta finns fyra plana monteringsytor. Tanken kompletteras vid behov med säkerhetsinvalning samt lämpliga anslutningar.

För vätskor med densitet upp till 1,85.

Art.nr: 18007



Kräver dubbeldörr



Ungefärlig storlek



191 kg CO2-ekv.



EN1935/2004 (CPX 1440 Natural)

Specifikationer	
Material	PE
Form	Cylindrisk
Bottenform	Plan
Utförande	Sluten
Typ av lock	600mm manlucka med, o-ringtätad, på stativ
Färg	Naturell
Volym (L)	1800
Höjd (mm)	1585
Diameter (mm)	1340
Golvyta (m2)	1,85
Vikt (kg)	70
Densitet innehåll (max kg/l)	1,85
Tullstatistiskt nummer	3925100000
GTIN	7090046760337
Klimatpåverkan (kg CO2-ekv.)	191
Återvinning	
Livsmedelsgodkännande	Ja (CPX 1440 Natural)
Godkänd för dricksvatten enligt WRAS	Ja

Egenskaper



Anpassningsbar



Återvinningsbar



Brett
temperaturspan
n



Kemikalieresiste
ns



Läcktestning



Logistiklösning



Enkel att
rengöra

Utskrivet 2026-05-20

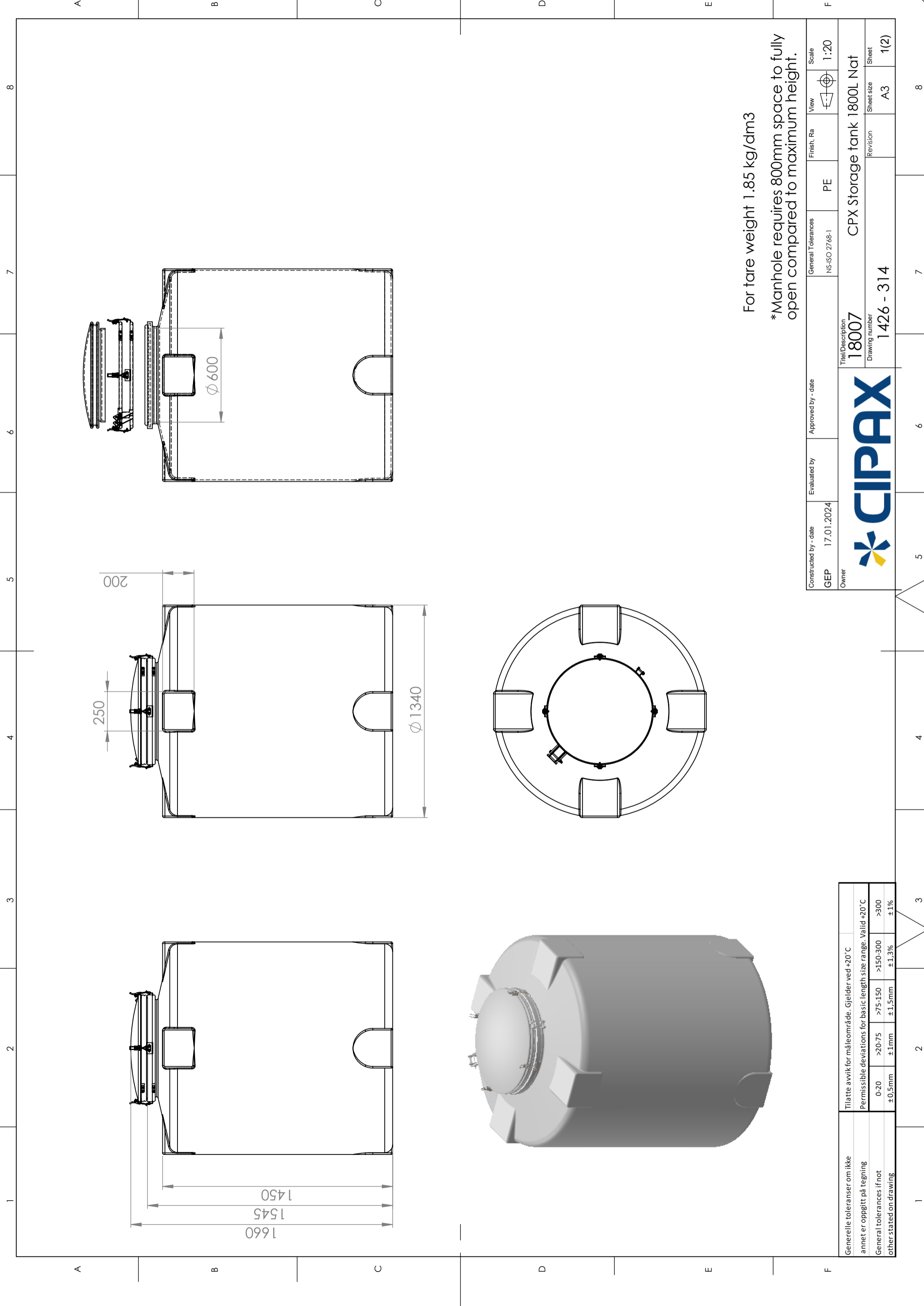

For tare weight 1.85 kg/dm3

*Manhole requires 800mm space to fully open compared to maximum height.

Constructed by - date	Approved by - date	General Tolerances	Finish, Ra	View	Scale
GEP 17.01.2024		NS-ISO 2768-1	PE		1:20
Owner	Title/Description				
	18007 CPX Storage tank 1800L Nat				
	Drawing number	Revision	Sheet size	Sheet	
	1426 - 314		A3	1(2)	

Generelle toleranser om ikke annet oppgitt på tegning	Tilatte avvik for måleområde. Gjelder ved +20°C			
General tolerances if not other stated on drawing	Permissible deviations for basic length size range. Valid +20°C			
	0-20	>20-75	>75-150	>150-300
	±0.5mm	±1mm	±1.5mm	±1.3%
				±1%